

## เอกสารประกอบ

### คำนิยามสำหรับการจำแนกแรงงานในฐานข้อมูล Labor Force Survey

คำนิยามเบื้องต้นจากสำนักงานสถิติ กระทรวงเทคโนโลยีสารสนเทศและการสื่อสาร

ผู้มีงานทำ หมายถึง บุคคลที่มีอายุ 15 ปีขึ้นไป และในระหว่าง 7 วันก่อนวันสัมภาษณ์มีลักษณะ  
อย่างใดอย่างหนึ่ง คือ

1. ได้ทำงานตั้งแต่ 1 ชั่วโมงขึ้นไป โดยได้รับค่าจ้าง เงินเดือน ผลกำไร เงินปันผล ค่าตอบแทนที่  
เป็นเงินสดหรือสิ่งของ
2. ทำงานอย่างน้อย 1 ชั่วโมง โดยไม่ได้รับค่าจ้างในวิสาหกิจหรือไร่นาของหัวหน้าครัวเรือนหรือ  
สมาชิกในครัวเรือน
3. ไม่ได้ทำงานหรือทำงานน้อยกว่า 1 ชั่วโมง (เป็นผู้ปกติมีงานประจำ) แต่
  - 3.1 ยังคงได้รับค่าตอบแทน ค่าจ้าง ผลประโยชน์อื่นๆ ผลกำไรจากงานหรือธุรกิจในช่วงที่  
ไม่ได้ทำงาน
  - 3.2 ไม่ได้รับค่าตอบแทน ค่าจ้างผลประโยชน์อื่นๆ ผลกำไรจากงานหรือธุรกิจในช่วงที่  
ไม่ได้ทำงาน แต่ยังมีงานหรือธุรกิจที่จะกลับไปทำ

### คำนิยามจาก อ.อัมมาร ในการจำแนก **Formal Employment** และ **Informal Employment**

**Formal Employment** หมายถึง ผู้ที่มีงานทำและมีชั่วโมงการทำงานจริงตั้งแต่ 35 ชั่วโมงขึ้นไป  
ทำงานในฐานะลูกจ้างรัฐบาลและลูกจ้างรัฐวิสาหกิจ หมายถึงผู้ทำงานในฐานะนายจ้างและลูกจ้าง  
เอกชนที่มีชั่วโมงการทำงานจริงตั้งแต่ 35 ชั่วโมงขึ้นไปเช่นเดียวกัน

**Informal Employment** หมายถึง ผู้ที่มีงานทำและมีชั่วโมงการทำงานจริงน้อยกว่า 35 ชั่วโมง ที่  
ทำงานในฐานะผู้ประกอบการธุรกิจส่วนตัวโดยไม่มีลูกจ้าง ผู้ที่ช่วยธุรกิจส่วนตัวโดยไม่ได้รับค่าจ้างและผู้  
ทำงานประเภทการรวมกลุ่ม โดยหมายรวมถึงที่ทำงานในฐานะนายจ้างและลูกจ้างเอกชนกิจการมีชั่วโมงการ  
ทำงานจริงน้อยกว่า 35 ชั่วโมงเช่นเดียวกัน

#### พิจารณาภาคเกษตรกรรม

แรงงานในภาคเกษตร หมายถึง ผู้ทำการเกษตรที่รวมถึงการทำประมง ล่าสัตว์ และป่าไม้

## Data Dictionary LFS ปี 2555 เฉลี่ยทุกไตรมาส

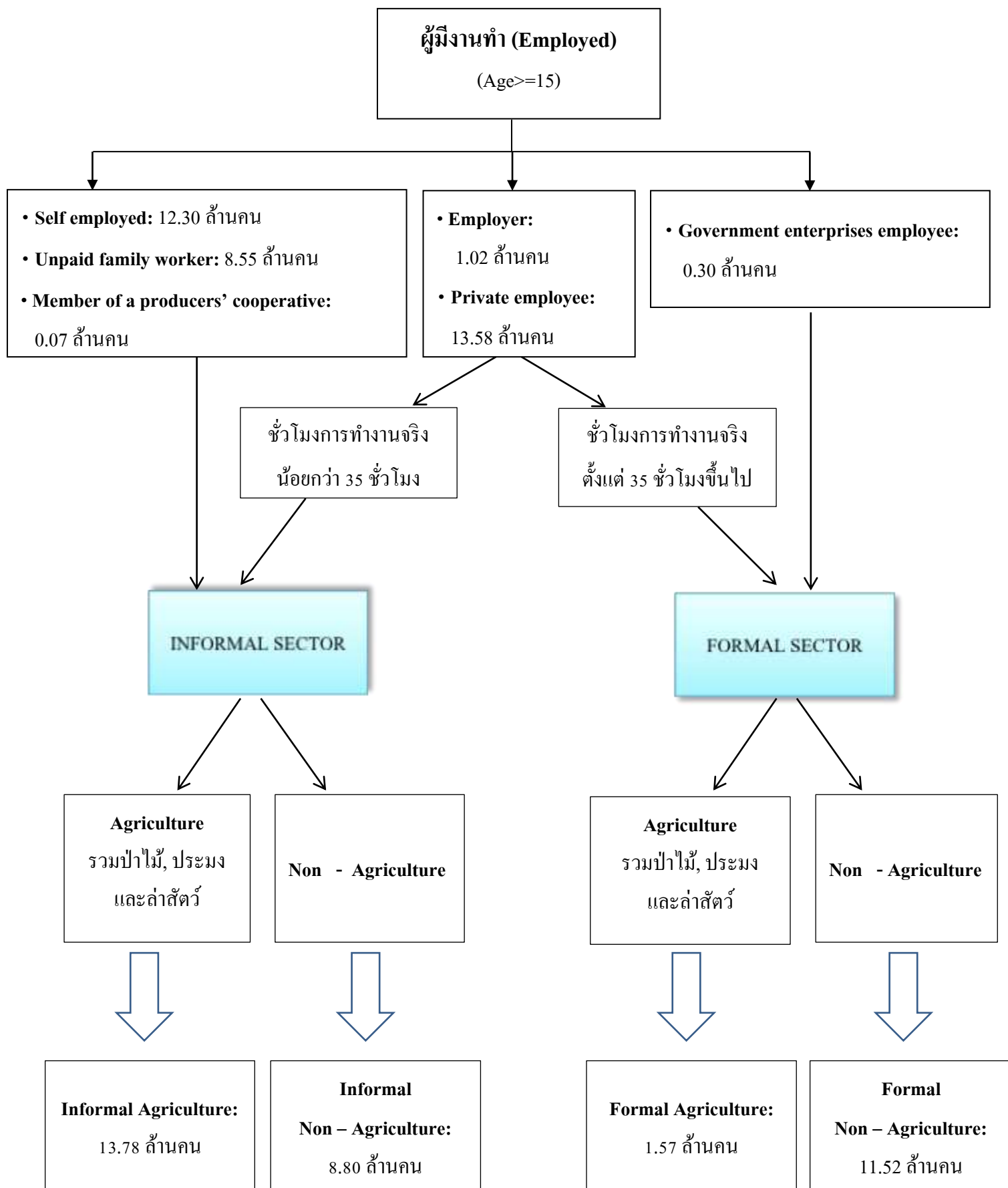

\* Government employee: 3.28 ล้านคน

ตารางที่ 1: จำนวนผู้มีงานทำในแต่ละกลุ่ม

ปี	Formal Non-Agricultural	Formal Agricultural	Informal Non-Agricultural	Informal Agricultural
2541:Q1	7,976,892	1,953,813	7,567,917	9,554,774
2541:Q2	9,211,425	1,339,378	6,057,033	9,643,925
2541:Q3	7,922,381	1,706,547	5,554,914	14,535,000
2541:Q4	7,902,903	1,852,585	5,796,343	12,997,909
2542:Q1	8,686,800	1,979,728	6,569,418	10,394,638
2542:Q2	8,317,104	1,501,723	6,334,703	11,299,031
2542:Q3	8,079,872	1,829,096	6,047,195	13,546,540
2542:Q4	7,970,308	1,823,055	6,326,934	12,901,959
2543:Q1	9,155,891	2,221,607	6,755,635	9,742,110
2543:Q2	8,848,547	1,735,259	6,437,907	10,963,218
2543:Q3	8,610,240	2,406,530	5,909,237	13,549,008
2543:Q4	8,141,014	2,134,083	6,561,170	12,656,237
2544:Q1	8,626,434	1,681,387	8,294,261	9,337,463
2544:Q2	9,439,146	1,265,759	7,373,530	10,905,260
2544:Q3	9,130,698	1,433,802	6,933,312	13,508,375
2544:Q4	9,343,078	1,553,652	6,946,604	12,914,425
2545:Q1	9,357,490	1,626,472	8,360,822	10,009,926
2545:Q2	9,722,970	1,386,467	7,739,729	11,184,876
2545:Q3	9,790,842	1,448,864	6,865,450	13,821,134
2545:Q4	9,750,173	1,540,320	7,198,811	13,101,463
2546:Q1	9,305,621	1,612,669	9,314,490	10,182,297
2546:Q2	10,439,067	1,504,744	8,076,373	10,998,966
2546:Q3	10,231,739	1,360,139	7,140,212	13,673,518
2546:Q4	10,389,186	1,464,202	7,645,253	12,711,993
2547:Q1	10,370,014	1,612,339	9,121,664	9,895,365
2547:Q2	11,261,695	1,416,328	7,867,395	11,728,734
2547:Q3	10,994,798	1,556,399	7,644,972	12,958,499
2547:Q4	10,941,021	1,748,966	7,825,273	12,594,755
2548:Q1	10,515,638	1,542,478	9,857,759	9,546,813
2548:Q2	11,609,292	1,286,065	8,666,000	10,470,727

ตารางที่ 1: จำนวนผู้มีงานทำในแต่ละกลุ่ม (ต่อ)

ปี	Formal Non-Agricultural	Formal Agricultural	Informal Non-Agricultural	Informal Agricultural
2548:Q3	10,962,816	1,475,285	7,742,551	13,409,595
2548:Q4	10,904,346	1,598,295	7,844,830	12,977,160
2549:Q1	10,846,307	1,616,121	9,177,396	10,290,285
2549:Q2	11,411,788	1,327,645	8,267,115	11,810,675
2549:Q3	11,076,617	1,391,153	7,626,789	13,454,817
2549:Q4	10,888,144	1,577,875	7,843,076	13,219,804
2550:Q1	10,851,354	1,508,821	9,363,871	10,765,105
2550:Q2	11,532,441	1,247,773	8,306,140	11,836,151
2550:Q3	11,344,947	1,356,482	7,831,579	13,691,067
2550:Q4	11,253,160	1,549,737	7,870,033	13,354,989
2551:Q1	11,265,057	1,691,833	9,234,966	10,744,166
2551:Q2	11,734,839	1,587,888	8,323,094	12,297,611
2551:Q3	11,097,480	1,697,737	7,891,169	14,152,764
2551:Q4	10,915,306	1,675,213	8,226,769	13,876,014
2552:Q1	10,796,789	1,650,386	10,015,385	11,060,681
2552:Q2	11,291,877	1,507,556	9,148,371	12,710,600
2552:Q3	11,032,003	1,699,132	8,597,130	13,974,056
2552:Q4	11,305,396	1,759,704	8,713,103	13,447,653
2553:Q1	10,937,422	1,769,366	10,396,949	11,143,634
2553:Q2	11,772,322	1,353,891	9,396,187	11,768,031
2553:Q3	11,173,073	1,349,086	8,620,434	14,160,554
2553:Q4	11,124,207	1,436,340	8,473,548	14,209,914
2554:Q1	11,322,028	1,795,328	9,754,129	11,434,786
2554:Q2	11,467,741	1,524,033	9,137,719	12,618,408
2554:Q3	11,441,668	1,418,900	8,459,342	14,638,082
2554:Q4	11,028,402	1,471,314	8,775,697	14,176,027
2555:Q1	11,247,715	1,763,205	9,793,515	11,868,508
2555:Q2	11,712,222	1,452,105	8,708,521	13,434,076
2555:Q3	11,410,253	1,465,673	8,363,322	15,149,086
2555:Q4	11,695,542	1,592,683	8,353,751	14,667,569